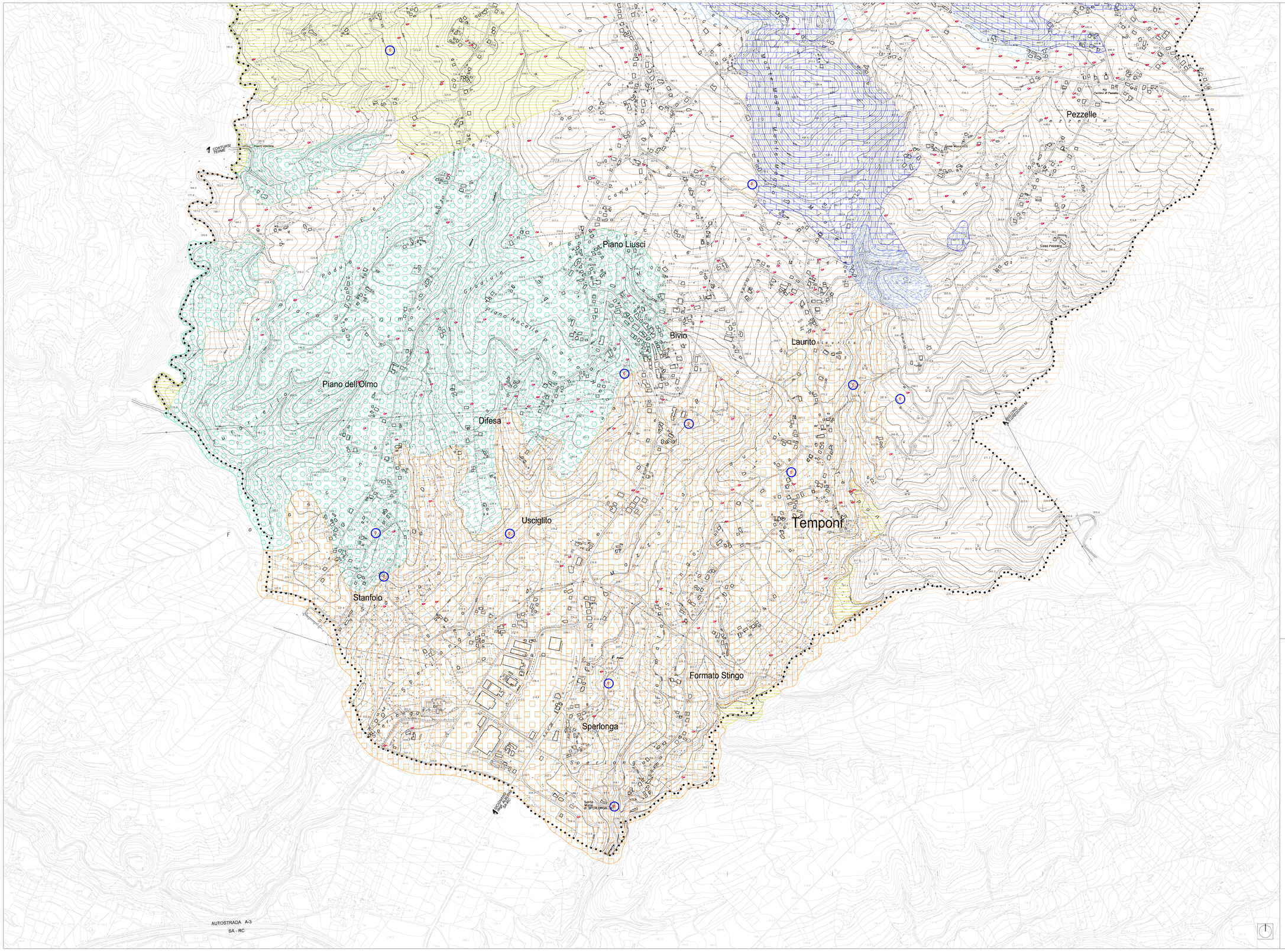

LEGENDA

- Limite territorio comunale
- COMPLESSO CALCAREO: Permeabilità alta per fratturazione e carsismo
- COMPLESSO DEL DETRITO DI FALDA E BRECCE DI PENDIO: Permeabilità alta per porosità e carsismo
- COMPLESSO DEL DETRITO DI FALDA SCIOLTO: Permeabilità media
- COMPLESSO CONGLOMERATICO: Permeabilità medio-alta
- COMPLESSO ALLUVIONALE-DEPOSITI LACUSTRI-ARENARIE QUARZOSE MARNE ARGILLOSE: Permeabilità medio-bassa
- COMPLESSO DEI TRAVERTINI: Permeabilità variabile da alta a bassa
- COMPLESSO DEI DEPOSITI LACUSTRI: Permeabilità bassa
- COMPLESSO DEI CALCARI MARNOSI E DELLE ARGILLE VARICOLORI: Impermeabile
- Pozzi
- Sorgenti

RTP

ARCH. PIO CASTIELLO - Capogruppo Mandataria | Via Napoli, 216 - Benevento - tel. 0824/315746 - 319091 fax 0824/319091 - Email: pocastiello@tiscalinet.it
(Mandanti) dr.arch. Michele Carlucciio - dr.arch. Donato Fosteia - dr.arch. Paola D'Onofrio - dr.Geol. Antonio Toscano - dr.agr. Angelo Iola - prof. Gennaro Lepore

COMUNE di PALOMONTE (Sa)

oggetto PIANO URBANISTICO COMUNALE (PUC)

(L.R. 16 del 22/12/2004 e s.m.i. - Regolamento di Attuazione n° 5 del 04/08/2011 - BURC n° 53 del 08/09/ 2011)

fase: PIANO STRUTTURALE DEL PUC

(a tempo indeterminato ex art.5, del Regolamento)

STUDIO GEOLOGICO

(L.R. 9 del 07/01/1983 e s.m.i - D.R. 14/01/2008)

PUC APPROVATO CON DELIBERA DI C. C. N. 25 DEL 23.11.2016

IL SINDACO:
(Dr Pietro Capozzoli)

1:25000 1:10000 1:5000 1:2000 — a b — 1 2 3

Palomonte - Pertusato

Bivio - Sperlonga

Q QUADRO CONOSCITIVO
- QC1 - Quadro normativo e di pianificazione
- QC2 - Quadro ambientale
- QC3 - Quadro strutturale economico e sociale
- QC4 - Quadro strutturale morfologico

P QUADRO PROGETTUALE
- PT - Trasformabilità del Territorio
- P2 - Classificazione delle Aree
- P3 - Relazione Illustrativa e Norme
- P4 - Rapporto Ambientale (VAS)

TERRITORIO COMUNALE — sigla all.to — numero all.to

CARTA IDROGEOLOGICA — QC2.01.6.b — 20

PROGETTO URBANISTICO	dr. arch. Pio CASTIELLO
STUDIO GEOLOGICO	dr. geol. Antonio Toscano
STUDIO AGRONOMICO	dr. agr. Angelo Iola
ZONIZZAZIONE ACUSTICA	prof. Gennaro Lepore

Dr. Ing. Francesco Lucibello
(R.U.P.)

dr. Antonio Toscano
(geologo)

2013